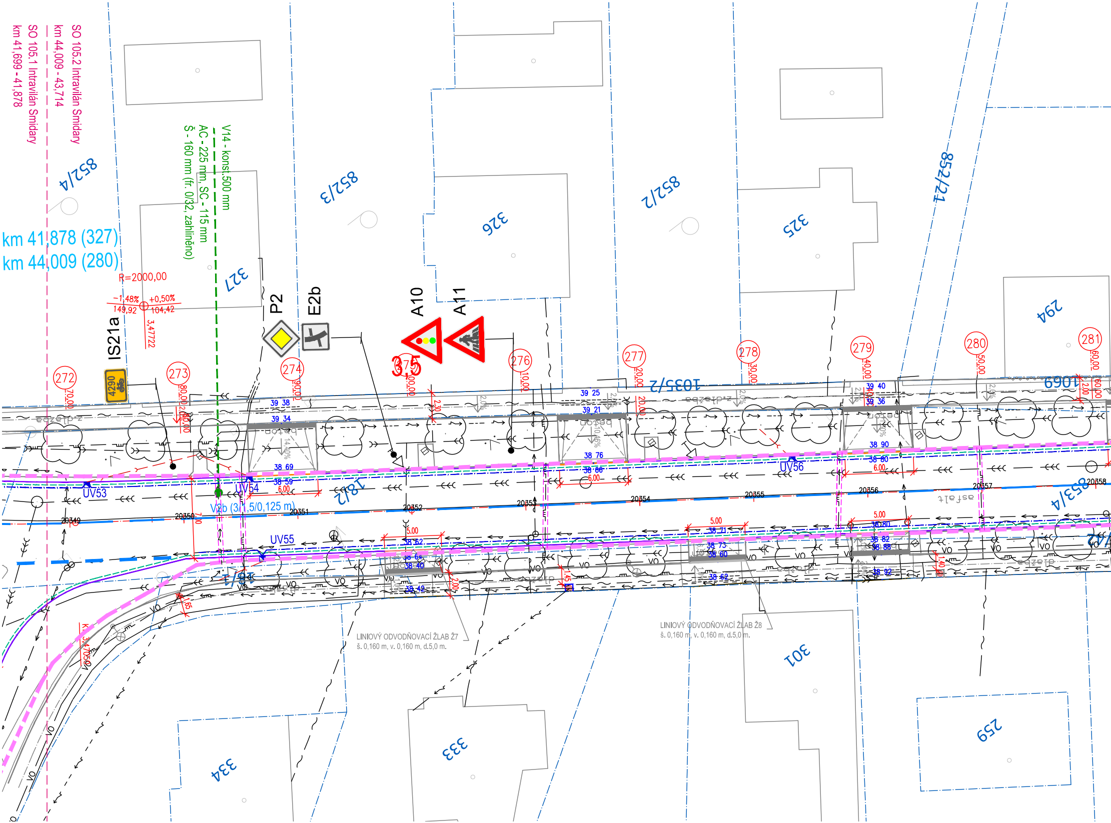
SO 105.2 Intravilán Smidary
km 44,009 - 43,714
SO 105.1 Intravilán Smidary
km 41,699 - 41,878
km 41,878 (327)
km 44,009 (280)
V14 - konst.500 mm
AC - 225 mm, SC - 115 mm
Š - 160 mm (fr. 0/32, zahliněno)
R=2000,00
−1,48%
+0,50%
149,92
104,42
3,47722
IS21a
4290
P2
E2b
A10
A11
272
273
274
275
276
277
278
279
280
281
852/4
852/3
852/2
852/21
853/4
1035/2
1069
1812
327
326
325
294
334
333
301
259
UV53
UV54
UV55
UV56
V2b (3/1,5/0,125 m)
20349
20350
20351
20352
20353
20354
20355
20356
20357
20358
asfalt
VO
LINIOVÝ ODVODŇOVACÍ ŽLAB Ž7
š. 0,160 m, v. 0,160 m, d.5,0 m.
LINIOVÝ ODVODŇOVACÍ ŽLAB Ž8
š. 0,160 m, v. 0,160 m, d.5,0 m.
5.00
6.00
2.0%

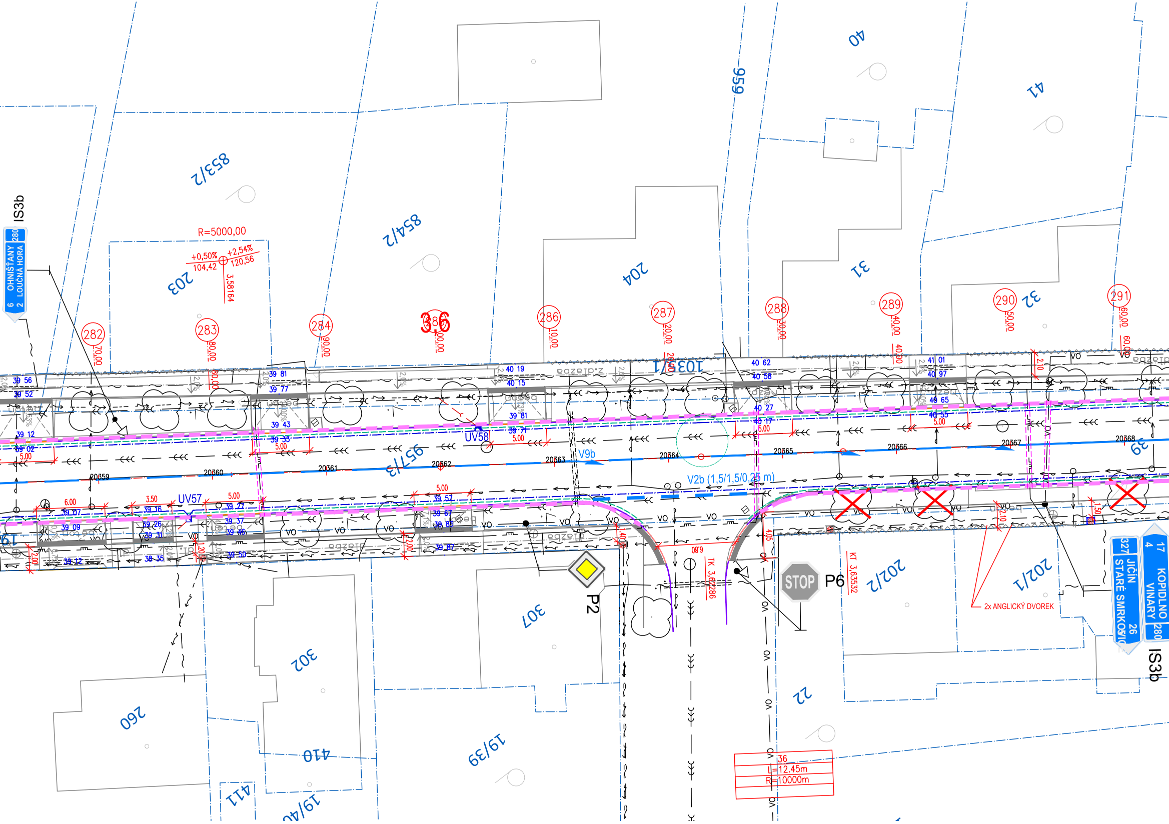
IS3b
6 OHNIŠŤANY 280
2 LOUČNÁ HORA
R=5000,00
+0,50%
+2,54%
104,42
120,56
3,58164
853/2
854/2
203
204
31
32
40
41
656
1035/1
282
283
284
285
286
287
288
289
290
291
70,00
80,00
90,00
100,00
10,00
20,00
30,00
40,00
50,00
60,00
UV57
UV58
V9b
V2b (1,5/1,5/0,25 m)
957/3
20359
20360
20361
20362
20363
20364
20365
20366
20367
20368
39
VO
P2
STOP
P6
KT 3,63532
TK 3,62286
202/2
202/1
2x ANGLICKÝ DVOREK
17 KOPIDLNO
4 VINARY 280
327 JIČÍN
26 STARÉ SMRKOVICE
IS3b
307
302
260
410
411
19/39
19/40
22
36
L=12.45m
R=10000m
6.00
3.50
5.00
1.40
1.20
2.00
2.10
1.50
4.05

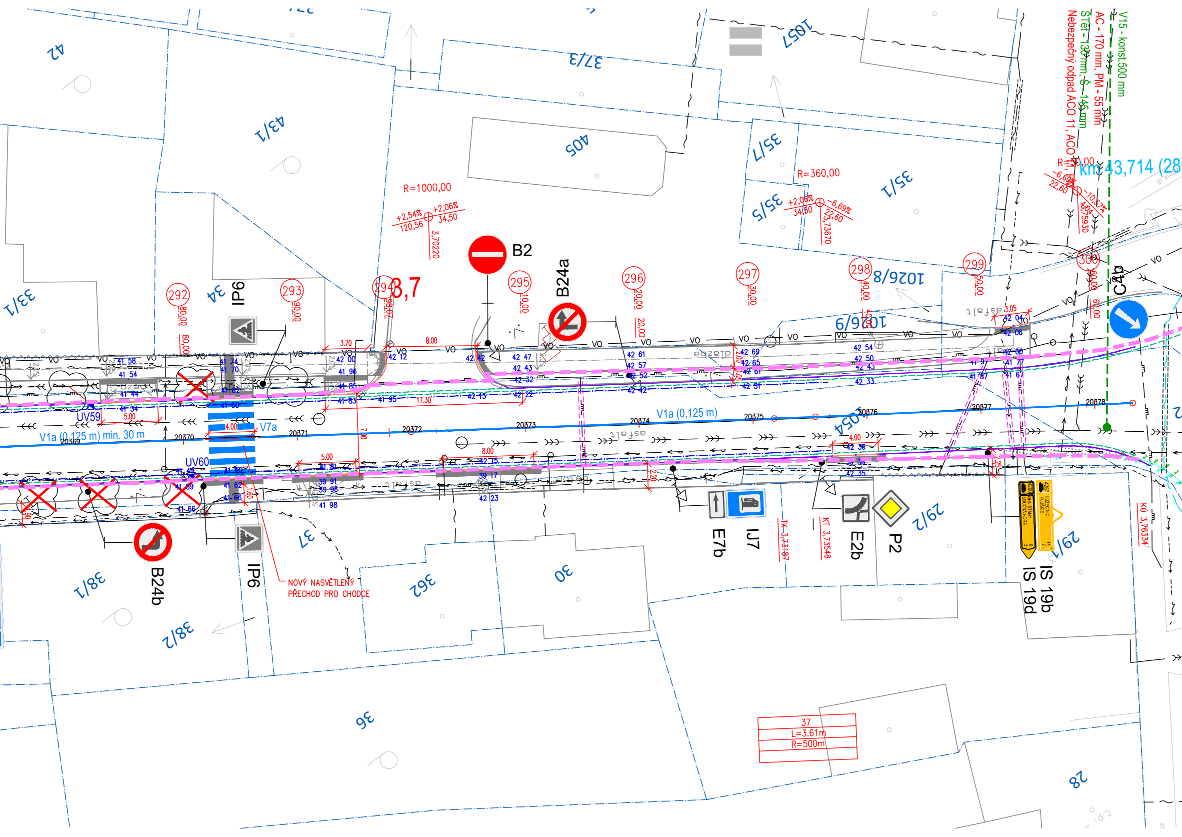
V15 - konst.500 mm
AC - 170 mm, PM - 55 mm
ŠTĚT - 130 mm, Š - 145 mm
Nebezpečný odpad ACO 11, ACO
km 43,714 (28
R=1000,00
+2,54%
+2,06%
120,56
34,50
3,70220
R=360,00
+2,06%
34,50
-6,69%
22,60
3,73670
R=30,00
-6,69%
22,60
-10,57%
43,04
3,75930
3,7
B2
B24a
B24b
IP6
IP6
C4b
E7b
IJ7
E2b
P2
IS 19b
IS 19d
UV59
UV60
V7a
V1a (0,125 m) min. 30 m
V1a (0,125 m)
NOVÝ NASVĚTLENÝ PŘECHOD PRO CHODCE
TK 3,73187
KT 3,73548
KO 3,76334
37
L=3.61m
R=500m
292
293
294
295
296
297
298
299
300
20369
20370
20371
20372
20373
20374
20375
20376
20377
20378
42
43/1
37/3
405
1057
35/1
35/5
35/1
34
33/1
1026/8
1026/9
1054
29/2
29/1
30
362
37
38/1
38/2
36
28
VO
asfalt
dlažba

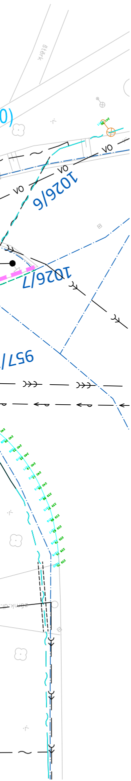
štěrk
VO
VO
VO
1026/6
1026/7
957/

LEGENDA KOMUNIKACE:

- CHODNÍKOVÁ BETONOVÁ OBRUBA (1000/250/80 mm), PODSÁDKA +0 cm
- CHODNÍKOVÁ BETONOVÁ OBRUBA (1000/250/80 mm), PODSÁDKA +6 cm
- VODOROVNÉ DOPRAVNÍ ZNAČENÍ, PROVEDENÍ PLAST
- BETONOVÁ OBRUBA (150/250/1000 mm), PODSÁDKA cca 10 cm
- SNÍŽENÁ BETONOVÁ OBRUBA (150/250/1000 mm), PODSÁDKA +0 - +2 cm
- ZKOSENÁ BET. OBRUBA DO KRUH.OBJEZDŮ (200/300/600 mm), PODSÁDKA +9,5 cm
- BEZBARIÉROVÝ OBRUBNÍK (400/290/1006 mm), PODSÁDKA +16 cm
- PŘÍPOJKA UV
- TRATIVOD
- BETONOVÝ VODÍCÍ PÁSEK BÍLÝ TL. 100 mm

V1	ULIČNÍ VPUSŤ
▬	HRANICE INVESTORŮ

LEGENDA STÁVAJÍCÍCH INŽ. SÍTÍ:

- SDĚLOVACÍ KABEL,CETIN a.s.
- SDĚLOVACÍ KABEL SE SÍTÍ NN,CETIN a.s.
- PODZEMNÍ VEDENÍ NN DO 1kV, ČEZ DISTRIBUCE, a.s.
- NADZEMNÍ VEDENÍ NN DO 1kV, ČEZ DISTRIBUCE, a.s.
- STL, GASNET SLUŽBY,s.r.o.
- VODOVOD, VAK HRADEC KRÁLOVÉ, a.s.
- VO VEŘEJNÉ OSVĚTLENÍ, OBEC SMIDARY
- JEDNOTNÁ KANALIZACE, OBEC SMIDARY
- KANALIZACE–VÝTLAK, OBEC SMIDARY
- DEŠŤOVÁ KANALIZACE, OBEC SMIDARY
- PŘÍPOJKA NN

Razítko oprávněné osoby:

Stavebník/Investor:	**Královéhradecký kraj** Pivovarské náměstí 1245, 500 03 Hradec Králové IČO: 708 89 546	
Zástupce investora:	**Údržba silnic Královéhradeckého kraje a.s.**	

Generální projektant:	**PRODIN a.s.** K Vápence 2745, 530 02 Pardubice T: +420 466 055 130 IČO: 252 92 161 E: info@prodin.cz	PRODIN SKUPINA VENTIS	
Hlavní projektant (HIP):	Bc. Lenka Ledvinková	Souřadný systém:	**S-JTSK, B.p.v. ±0=0,000 m n.m.**

Název stavby/akce:	**II/327 Skřivany - Smidary**	Zakázka: **31/23/4009.208**	
		Datum: **05/2025**	
Místo stavby	[Skřivany, Červeněves, Smidary/Kálovéhradecký kraj/Katastrální území]	Stupeň dokumentace: **PDPS**	
Název části:	**Objekty pozemních komunikací**	Označení části: **D.1.1.6**	
Název objektu:	**SO 105.2 Intravilán Smidary, km 44,009-43,714**	Označení objektu: **SO 105.2**	
Odpovědný projektant:	Bc. Lenka Ledvinková Ledvinková	Formát: **7 x A4**	
Zpracovatel přílohy:	Bc. Lenka Ledvinková Ledvinková	Měřítko: **1:250**	
Název přílohy:	**Vytyčovací výkres**	Číslo přílohy: **D.1.1.6.6**	Č.paré: